

5/3/2010

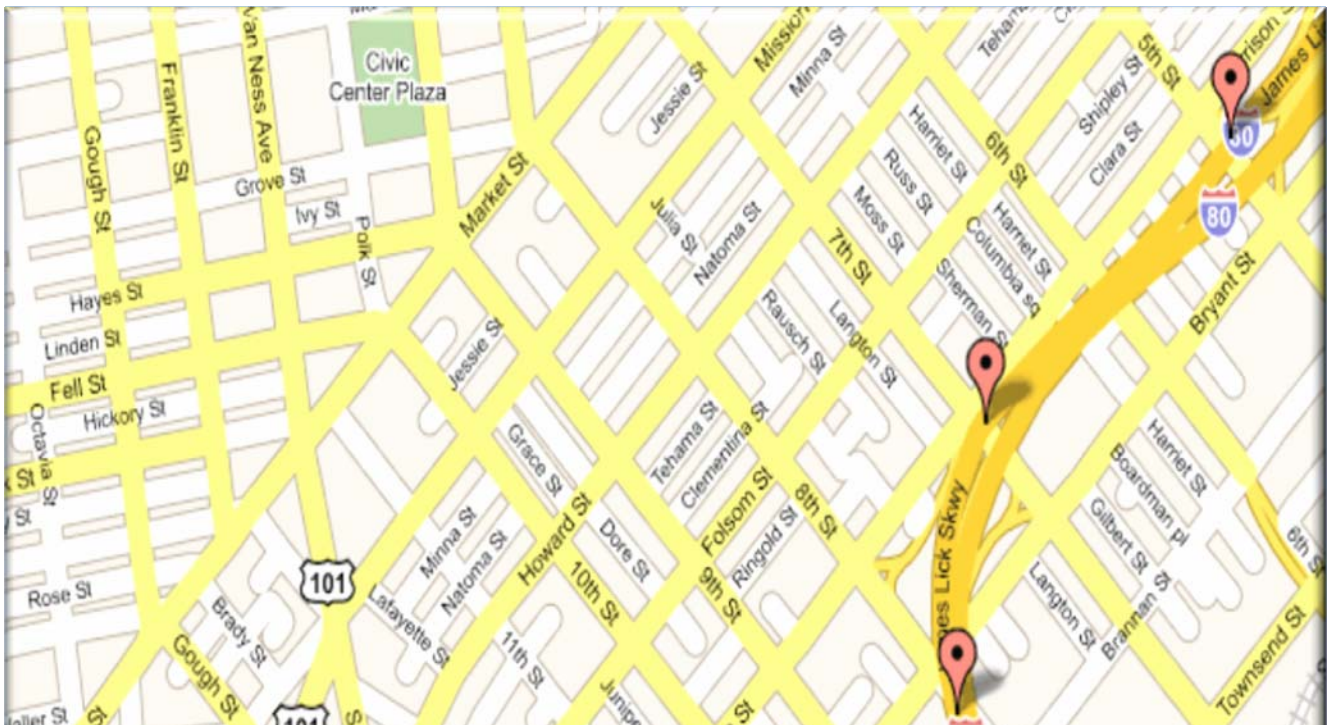

380
ΓΥΜΝΑΣΙΟ
ΑΘΗΝΩΝ

ΠΩΣ ΝΑ ΒΑΛΕΤΕ ΤΗΝ ΕΠΙΧΕΙΡΗΣΗ ΣΑΣ
ΣΤΟ GOOGLE MAPS

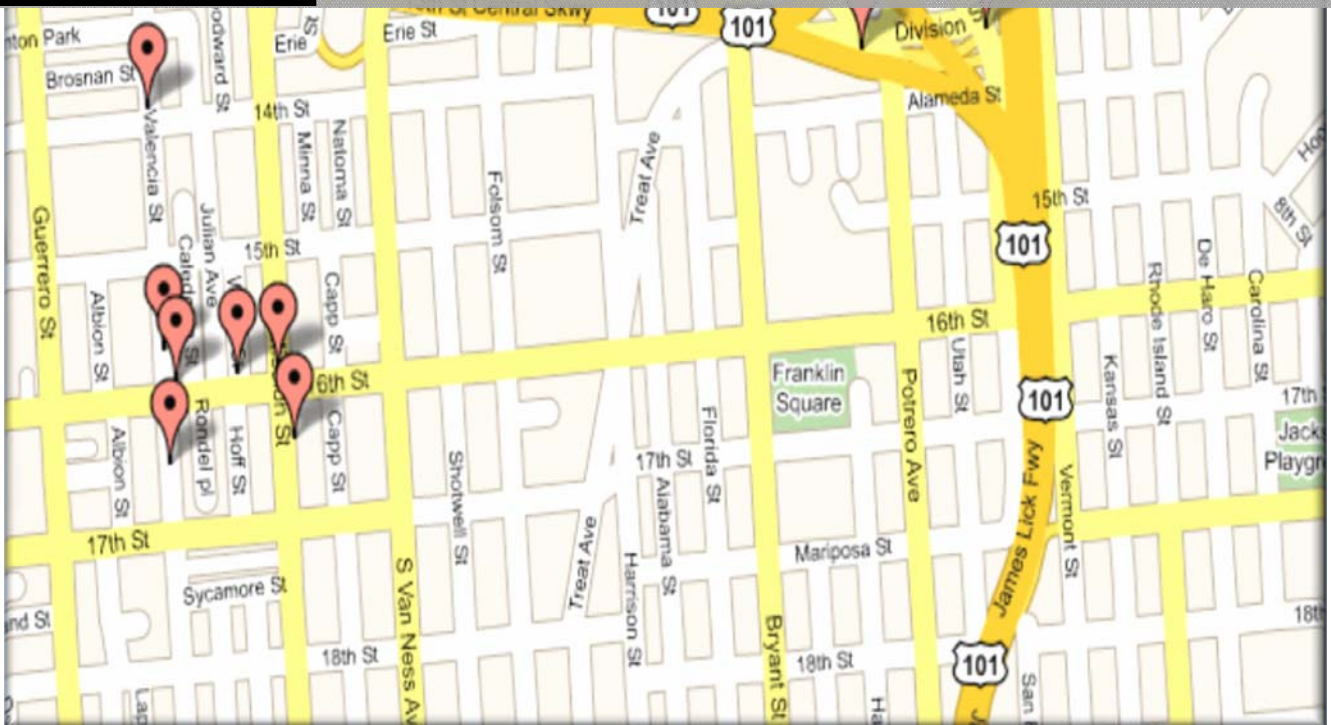

Σχολική Εργασία | Λουκάς Κοντούλης

Βημα 1: Πρώτα από όλα ανοίξτε τον φυλομετρητη (Web Broswer) στην περιπτωη μας τον Internet Expolrer από το μενου εναρξη:

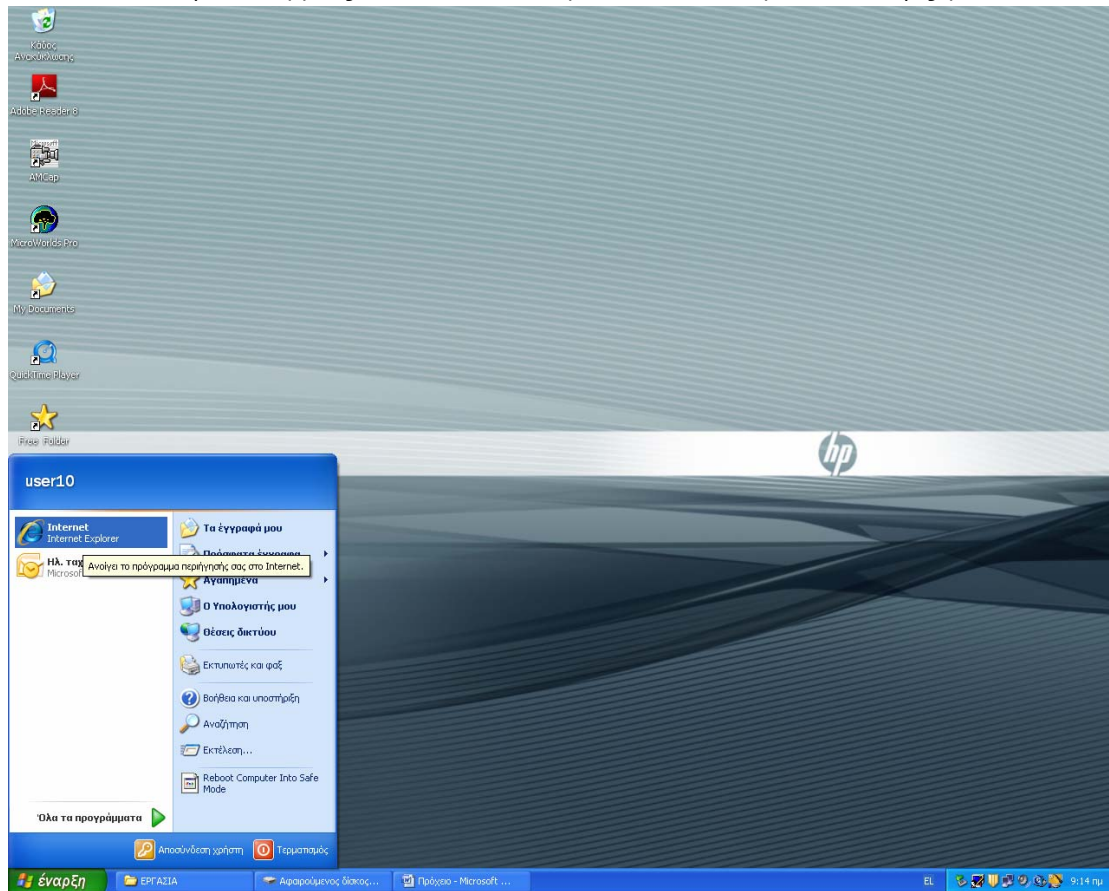

Βήμα 2: Έπειτα στην μπάρα διευθύνσεων αρχίζουμε να δακτυλογραφούμε: goggle.com

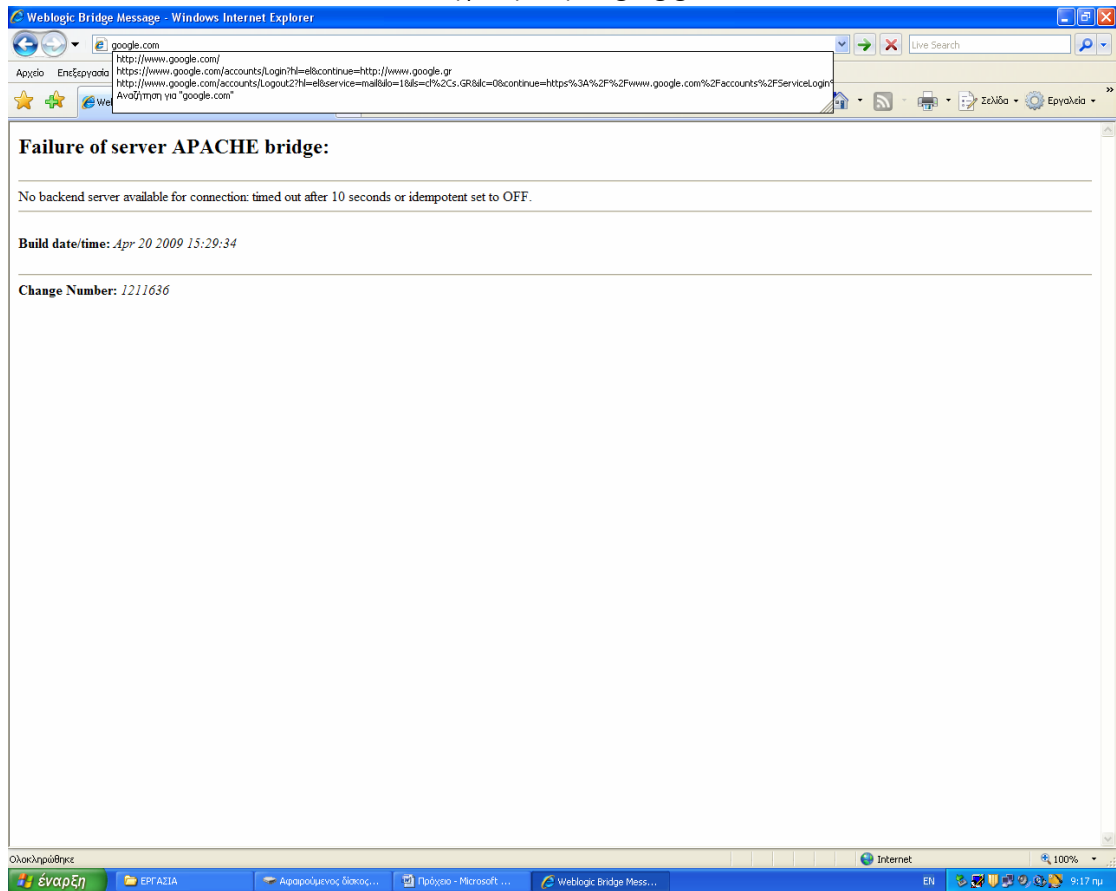

Βήμα 3: Πατάμε το πλήκτρο που γράφει πάνω enter.

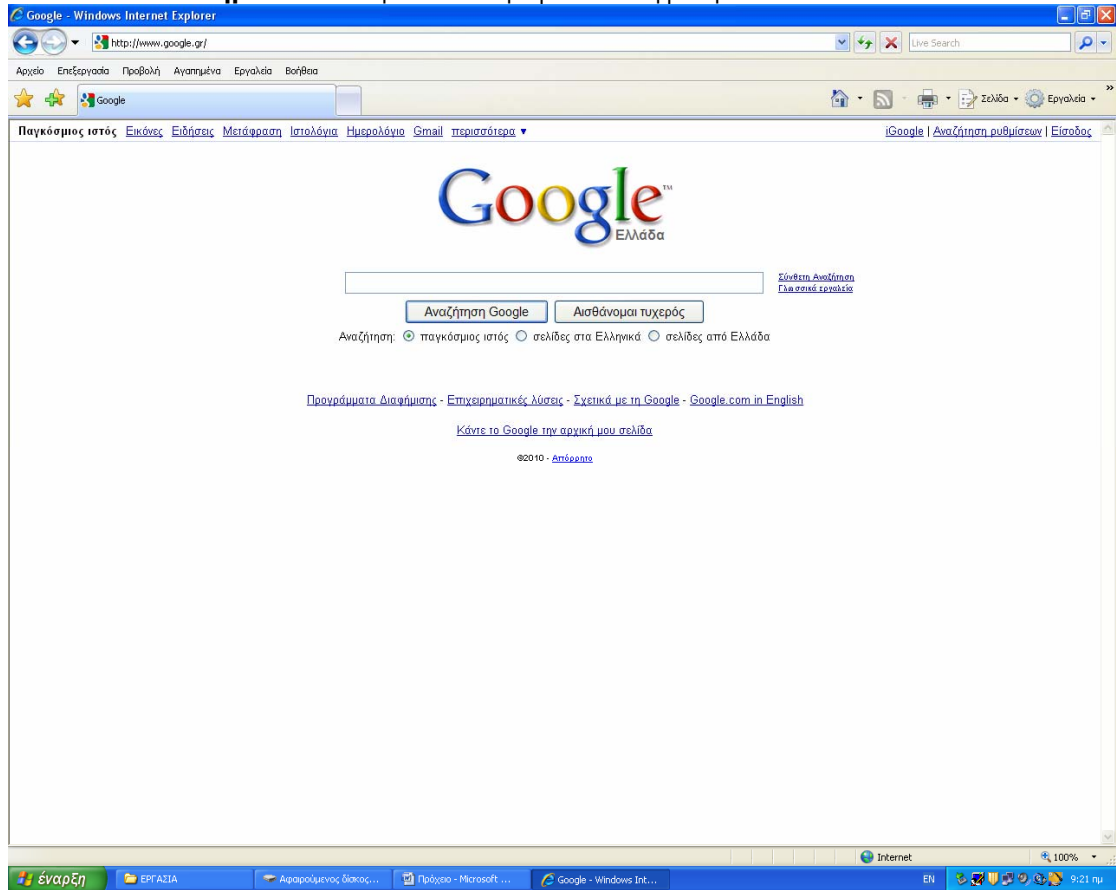

Βήμα 4: Στην άνω δεξιά γωνία πατήστε στον υπερσύνδεσμο που γραφει πανω του "Είσοδος"

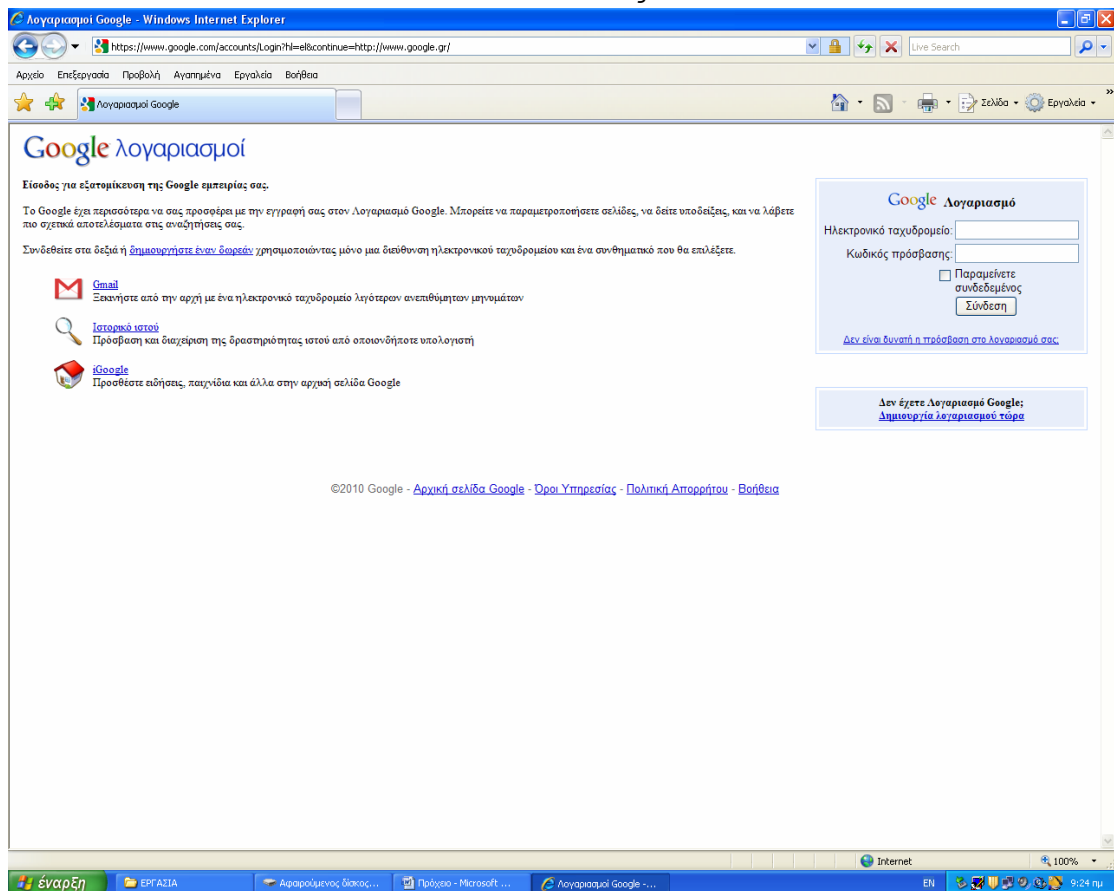

Εκεί θα κάνετε κλικ στον υπερσύνδεσμο "Δημιουργία λογαριασμού τώρα" και συμπληρώστε τα στοιχεία του λογαριασμού σας που θα δημιουργηθεί: κωδικό πρόσβασης ,τοποθεσία και e-

mail

The screenshot shows the 'Google λογαριασμοί' (Google Accounts) creation page. The browser is Windows Internet Explorer. The page title is 'λογαριασμοί Google - Windows Internet Explorer'. The address bar shows the URL: <https://www.google.com/accounts/NewAccount?continue=http%3A%2F%2Fwww.google.gr%2F&hl=el>. The page content includes the following sections:

- Δημιουργία Λογαριασμού**: A heading with a link to [αυθεντήστε εδώ](#) if the user already has an account.
- Απαιτούμενα στοιχεία για έναν Google λογαριασμό**:
 - Η τρέχουσα διεύθυνση του ηλεκτρονικού ταχυδρομείου σας:** A text input field with a placeholder example: π.χ. myname@example.com. A note states: 'Αυτή θα χρησιμοποιηθεί για σύνδεση στον λογαριασμό σας.'
 - Επιλογή κωδικού πρόσβασης:** A text input field with a link to [ισχύς κωδικού πρόσβασης](#). A note states: 'Ελάχιστο μήκος 8 χαρακτήρες.'
 - Εισαγάγετε ξανά τον κωδικό πρόσβασης σας:** A text input field. A checkbox labeled 'Παραμένετε συνδεδεμένοι' is present.
- Δημιουργώντας έναν Λογαριασμό Google, ενεργοποιείται το Ιστορικό ιστού.** A note explaining that Google History is enabled by default. A checkbox is checked, and a link to [Μάθετε περισσότερα](#) is provided.
- Προεπιλεγμένη αρχική σελίδα**: A checkbox labeled 'Ορισμός Google ως προεπιλεγμένη αρχική σελίδα' is checked. A note explains that this sets the default homepage to the Google homepage.
- Τοποθεσία:** A dropdown menu showing 'Ελλάδα (Ελλάς)'.
- Επαλήθευση λέξης:** A CAPTCHA image showing the word 'gabypex' in a stylized font. A note asks the user to check the characters and a link to [Εκπομπή Εκδόση](#) is provided.
- Όροι Υπηρεσίας:** A note asking the user to check the Google Account terms and conditions. A link to [Εκπομπή Εκδόση](#) is provided.

The bottom of the browser window shows the taskbar with the Start button, several open applications (including 'ένανξη'), and the system tray with the date and time (9:26 πμ).

Αφού δημιουργηθεί ο λογαριασμός σας το google θα σας βγάλει κατευθείαν στην αρχική σελίδα google. Στην μπάρα αναζήτησης αρχίστε να δακτυλογραφείτε: "google maps" και πατήστε "enter": "Στον υπερσύνδεσμο google maps"

και...

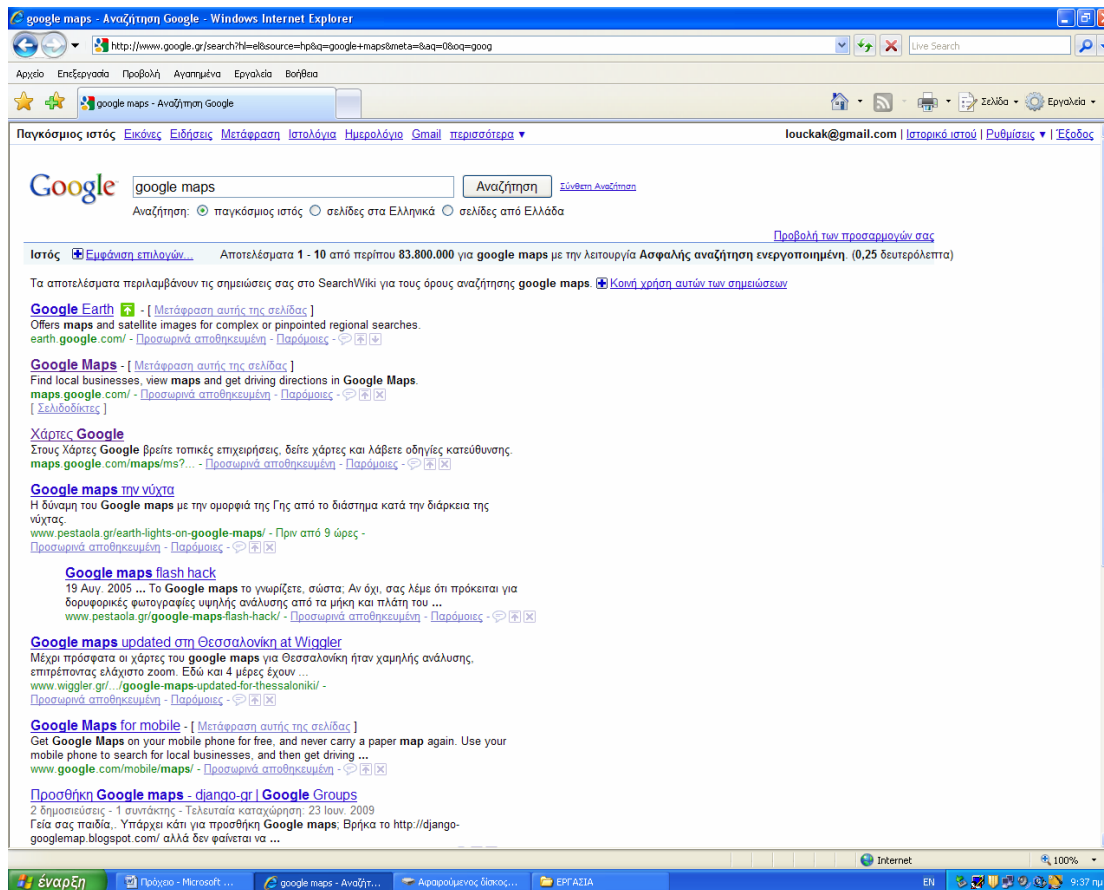

Voila! Θα μεταφερθείτε στο google maps. Αυτόματα θα εμφανισθεί ένα μενού στα δεξιά της σελίδας, εκεί θα εμφανισθεί ένας υπερσυνδεσμος που θα γράφει: "Put your buissnes on google maps" καντε κλικ πανω του. Έπιτα θα μεταφερθείτε σε μια σελιδα οπου θα δωσετε τα στοιχεια της επιχείρησης σας: Όνομα, Διευθηνση, Ταχυδρομικός Κωδικας, Ώρες Λειτουργιας, Φωτογραφιας κλπ, εάν η google τοποθετσει στον χαρτη (που εμφανιζεται στα δεξια της σελιδας) τοτε πατηστε πανω στο κουμπι που εμφανιζεται πανω του: "Fix incorrect marker location" και συρτε τον δεικτη πάνω από την επιχειρηση σας. Εάν εχετε τελιωσει πατηστε πανω στον υπερσυνδεσμο που γραφει: "Submit"

Google Local Business Center - Windows Internet Explorer

http://www.google.com/bc/aj/details?storeid=4718939361995819475&mode=edit&lng=el&loc=US&gl=el

Google Local Business Center

loucak@gmail.com | Settings | Help | Sign out | English (United States)

Basic Information

Please note that changing your address or business name will require additional verification via mail or phone.

Country:

Company/Organization:

Street Address:

Postal Code:

City/Town:

Main phone:

Example: 21 1234 5678

Alternate phone:

Mobile phone:

Fax:

TTY/TDD:

Email address:

Example: myname@example.com

Website:

Example: http://www.example.com

Description:

200 characters max, 200 characters left

Category:

Which categories (up to 5) best describe your business?
Ex: Dental, Wedding Photographer, Thai Restaurant

Category:

[Add another category](#)

38ο Γυμνάσιο-Λύκειο Αθηνών

Ευκλείδων 40 21 0882 6434
113 62 Αθήνα <http://38gym-athin.att.sch.gr/>
Ελλάδα

©2010 Google - ©2010 Διαδικτυακό Σύστημα Τελεματικής

[Fix incorrect marker location](#)

Fax: 21 0882 6434

Description: Το ελεύθερο Γυμνάσιο & Ήθλιων Λειτουργείας στην οδό Βασιλειάδων 40 με δύο Διμοτικά και Ημερήσια της Πρωτοβάθμιας Εκπαίδευσης.

Hours: Monday: 8:00 - 14:00
Tuesday: 8:00 - 14:00
Wednesday: 8:00 - 14:00
Thursday: 8:00 - 14:00
Friday: 8:00 - 14:00
Saturday: Closed
Sunday: Closed

Categories: Education - Junior High Schools
Education - High Schools

Photos:

Hours of operations

Make sure your customers know when you're open!

I prefer not to specify operating hours.

My operating hours are:

Mon	8:00 AM	2:00 PM	<input type="checkbox"/> Closed	Apply to all
Tue	8:00 AM	2:00 PM	<input type="checkbox"/> Closed	
Wed	8:00 AM	2:00 PM	<input type="checkbox"/> Closed	
Thu	8:00 AM	2:00 PM	<input type="checkbox"/> Closed	
Fri	8:00 AM	2:00 PM	<input type="checkbox"/> Closed	
Sat			<input checked="" type="checkbox"/> Closed	
Sun			<input checked="" type="checkbox"/> Closed	

Are your hours split during a single day, such as 9-11am and 2-10pm?
 I'd like to enter two sets of hours for a single day.

Payment options

Specify how customers can pay at your business.

Cash American Express Visa

Traveler's Check Discover's Club Financing

Invoice MasterCard Maestro

Paypal

Photos

Add flair to your listing: include photos of your products or your storefront. You can upload up to 10 photos. Please be sure they comply with our [photo submission guidelines](#).

Add a photo from your computer

Click "Browse..." to choose a file from your computer.

Add a photo from the web

You have uploaded 1 of up to 10 images for this listing.

[Remove](#)

Videos

Enhance your listing by associating videos about your business. To do so, upload your video on YouTube and enter the URL below. You can include up to 5 videos.

Example: <http://youtube.com/watch?v=dFbv1Jd0I>

You have uploaded 0 of up to 5 videos for this listing.

Additional Details

Please enter in any other details you want customers to know about your business, for example:

Parking available: Yes

Brands carried:

:

[Add another](#)

Βήμα 5: “Έπειτα θα εμφανισθεί μια νέα σελίδα όπου και η Google θα σας ρωτήσει εάν θα επιλέξετε έναν από τους δυο τρόπους για να επικυρωθούν τα στοιχεία της επιχείρησής σας. Στον πρώτο θα σας τηλεφωνήσει υπάλληλος της Google, αυτός ο τρόπος παίρνει συνήθως μια (1) με δυο (2) μέρες, ο άλλος τρόπος είναι με το να σας ταχυδρομήσουν μια αίτηση στην όποια θα πρέπει να συμπληρώσετε και να ταχυδρομήσετε πίσω στα κεντρικά γραφεία της Google στο Mountain View στην Καλιφόρνια , αυτός ο τρόπος όμως παίρνει δυο (2) με τρεις εβδομάδες

The screenshot shows the Google Local Business Center interface in a Windows Internet Explorer browser. The page is titled "How would you like to validate your listing?" and offers two options: "By phone" (selected) and "By postcard (2-3 weeks)". The "By phone" option includes a text box for the phone number "21 0882 6434" and a "Finish" button. The "By postcard" option includes a text box for the address "38ο Γυμνάσιο-Λύκειο Αθηνών, Ευελπίδων 40, 113 62 Αθήνα, Ελλάδα".

On the right side of the page, there is a business listing for "38ο Γυμνάσιο-Λύκειο Αθηνών" with the following details:

- Address: Ευελπίδων 40, 113 62 Αθήνα, Ελλάδα
- Phone: 21 0882 6434
- Website: <http://38gym-athin.att.sch.gr/>
- Map: A Google Map showing the location of the school in Athens.
- Description: Το εξεταζόμενο Γυμνάσιο ΙΔ' Θηλέων λειτουργούσε στην οδό Εραφειοχωρίου μαζί με δύο Δημοτικά και Νηπιαγωγεία της περιοχής Παλυώνου-Γκάζι.
- Hours:
 - Monday: 8:00 - 14:00
 - Tuesday: 8:00 - 14:00
 - Wednesday: 8:00 - 14:00
 - Thursday: 8:00 - 14:00
 - Friday: 8:00 - 14:00
 - Saturday: Closed
 - Sunday: Closed
- Photos: A small photo of the school building.

At the bottom of the page, there is a "Finish" button and a copyright notice: © 2010 Google - [Google Home](#) - [Google Maps Home](#) - [Privacy Policy](#) - [Google Maps Help](#) - [Local Business Center Home](#).

Επιβλέπων Καθηγητής:

Κατσιούρας Δημήτριος

Μαθητής:

Λουκάς Κοντούλης